

Naturräumliche Landschaftseinheiten

- 10 Außenweser mit Wurster Watt
- 11 Unterweser mit Würdener Watt
- 12 Wurster Marsch
- 13 Würdener Marsch
- 14 Geeste-Marsch
- 15 Rohr-Marsch
- 16 Hohe Lieth
- 17 Beverstedter Moorgeest
- Übergangsbereich von Landschaftseinheiten

Landschaftstypische Elemente

- d Randmoore der Marschen
- e Randmoore der Geest
- Geestränder
- Landesgrenze

Erläuterungen siehe Rückseite

Diese digitalisierte Fassung von 2002 weicht aus technischen Gründen in der Darstellung unwesentlich von der ursprünglich beschlossenen Fassung von 1991 ab. Grundlage für raumbedeutsame Planungen und Maßnahmen ist das Landschaftsprogramm in der 1991 von der Bremischen Bürgerschaft (Landtag) beschlossenen Fassung.

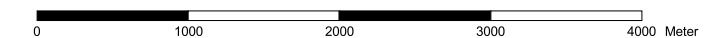

Maßstab: 1 : 50 000

Herausgeber: Der Senator für Umweltschutz und Stadtentwicklung, 1991

Blatt: **Bremen** Bremerhaven

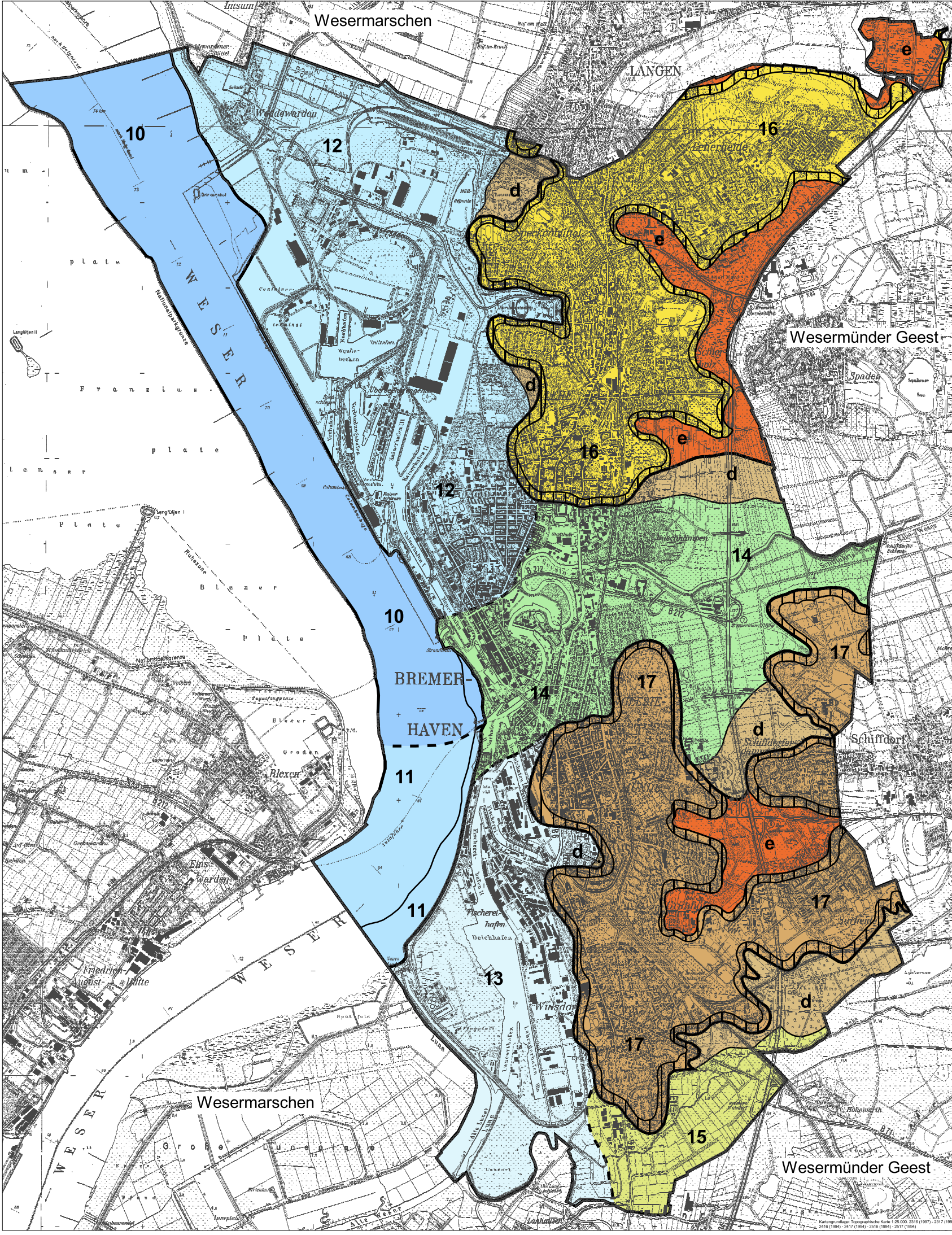

Kartengrundlage: Topographische Karte 1:25.000 2316 (1997) - 2317 (1997) - 2416 (1994) - 2417 (1994) - 2516 (1994) - 2517 (1994)